

Grandsonnaz, MON ÉNERGIE NORD-VAUDOISE J'Y CROIS!

Le projet éolien de la Grandsonnaz? J'y crois!

Le projet éolien de la Grandsonnaz est dans l'attente d'une **nouvelle étape** : après la mise à l'enquête et le dépôt des oppositions, les conseils législatifs des communes (Fontaines-sur-Grandson, Mauborget, Fiez et Bullet) prendront position sur le plan d'affectation valant permis de construire.

A suivre !

La question du jour

Une question, une réponse! Nous continuons notre série de WebTV au sujet du projet éolien de la Grandsonnaz. Dans la vidéo du jour, nous abordons le sujet **de la construction**. Car force est de constater que de la situation actuelle aux éoliennes, il y a des travaux. Alors Marc, quels impacts auront-ils sur la région?



Un projet respectueux pour la région

Le projet éolien de la Grandsonnaz est prévu sur le Jura, dans un paysage habituellement dédié aux activités agricoles et touristiques. Le dialogue constant avec les acteurs de la région, lors du développement du dossier, a permis d'aboutir à un projet raisonnable qui contribue à la transition énergétique.

LE PAYSAGE A ÉTÉ PRIS EN COMPTE

NOUS AVONS CHERCHÉ À INTÉGRER LES ÉOLIENNES AU PAYSAGE EXISTANT :

- le **nombre d'éoliennes** est réduit de **21 à 15**
par exemple, les deux éoliennes proches du Chasseron ont été enlevées et une éolienne a été déplacée, à plus grande distance de la cabane du CAS
- la **disposition** évite les alignements qui attirent l'œil
- la **taille maximale** est limitée à **150m**
- le **village le plus proche** se trouve à **2.3 km**
- les parcs éoliens sont **réversibles**

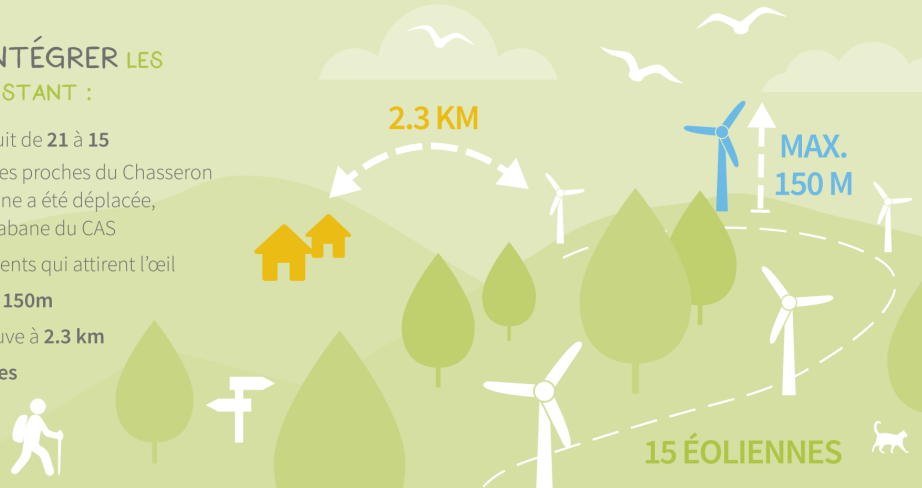

A chaque newsletter, une personnalité qui soutient le projet!

Cette semaine nous avons le plaisir de donner la parole à **Yves Christen**, ancien président du Conseil national et président honoraire de Swissolar:



" De 1950 à 2020, la consommation électrique moyenne des humains a doublé pour atteindre 22'000 kWh par personne. Pendant ce même temps, la population mondiale a passé de 2,5 à 8 milliards. Le prélèvement des énergies fossiles a donc sextuplé, tout comme les émissions des gaz à effet de serre.

Les énergies renouvelables ne représentent pour l'instant que quelques pourcents de notre consommation. L'effort à fournir pour nous en sortir est énorme, mais on ne peut pas abandonner le combat. Avec les énergies renouvelables comme le soleil et le vent, ajoutées à la sobriété, on y arrivera. Il y a un effort à fournir, mais nous n'avons pas le choix. "



Contact

info@parcgrandsonnaz.ch

Vous recevez ce mail car vous avez rejoint la newsletter du site *|DOMAIN_NAME|* avec l'adresse *|EMAIL|*.
[Se désinscrire](#) pour ne plus recevoir de mails de notre part.

